

SITUAÇÃO GEOGRÁFICA NO RS.
S/ESC

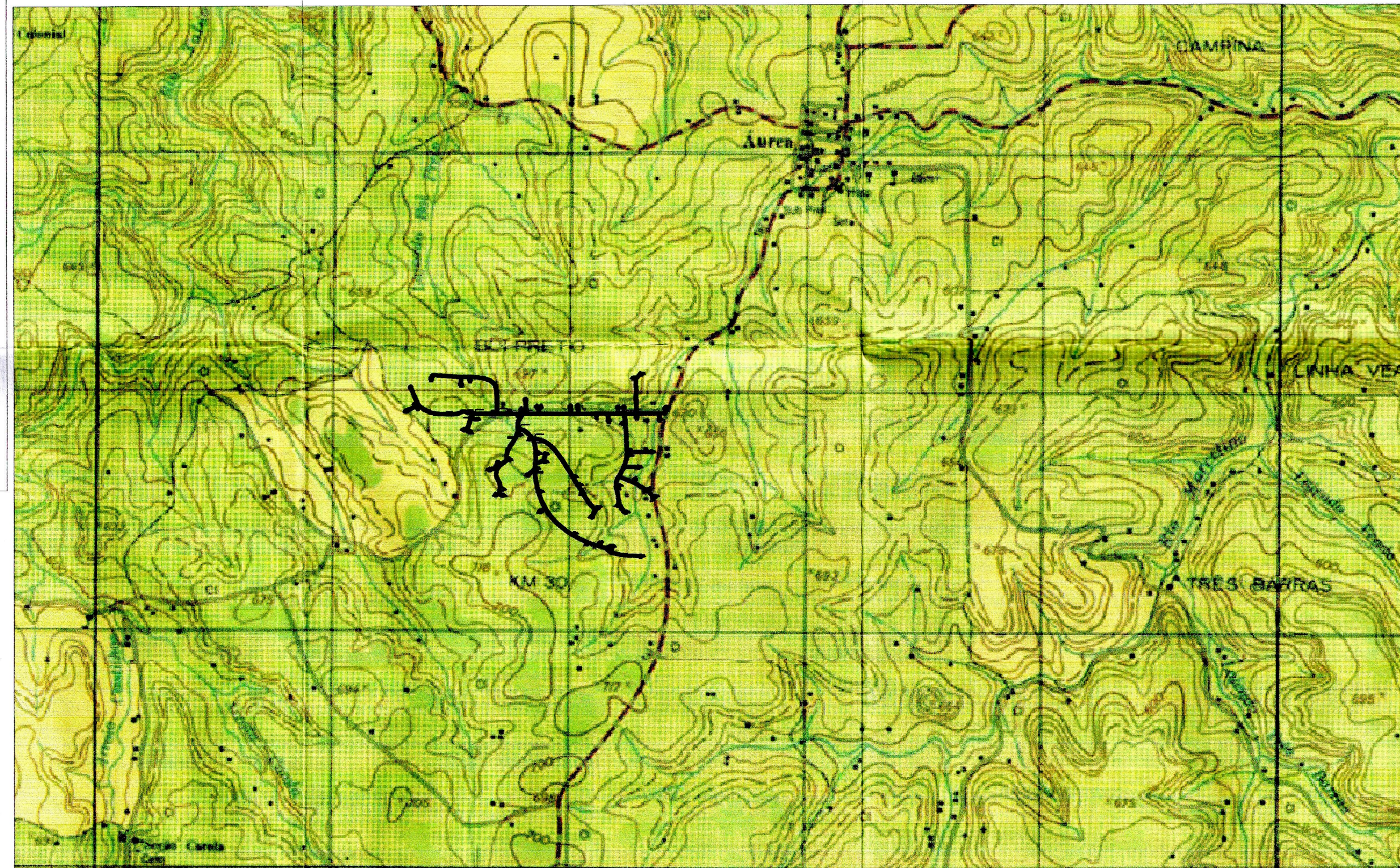

MUNICÍPIOS LÍMITROFES



190 192 194 196 198 200
E JOÃO 15 KM GERÚLIO VARGAS 24,7 KM GERÚLIO VARGAS 26,4 KM

0.000
2000 3000 4000 Metros

Folha levantada, restituida e impressa pela DIRETORIA DE SERVIÇO GEOGRÁFICO-BRASIL. Fotografias aéreas de 1975 da Serviços Aerofotogramétricos Cruzeiro do Sul S.A. Desenho executado pela GEOCARTA S.A. mediante contrato com a DSG. Apoio de campo realizado em 1976. Restituição fotogramétrica executada em aparelho de 2º ordem em 1978.

CLIVIDADE
DE NÍVEL: 20 METROS

TORRES-RIO GRANDE DO SUL
PROJEÇÃO: UTM
ESCALA: 1:50.000

ÍNDICE DA COBERTURA

SITUAÇÃO DA FOLHA NO ESTADO

ARTICULAÇÃO DA FOLHA

SUBPROJETO FRONTEIRA SUL III		
ROLO	FAIXA	FOTOS
14	4	2849 a 2850
15	4-A	3021 a 3023
14	5	2856 a 2857
15	5-A	2996 a 2998

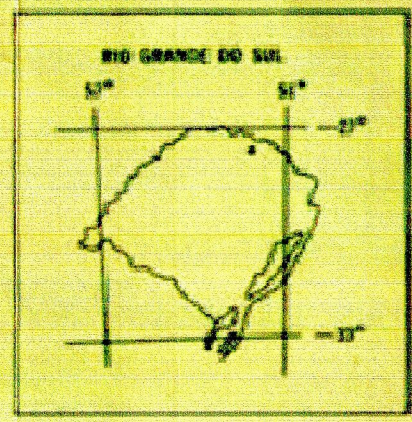

ARATIBA MI-2887/3	SEVERIANO DE ALMEIDA MI-2887/4	MARCELINE RAMOS MI-2888/1
ERECHIM MI-2902/1	GAURAMA MI-2902/2	MAXIMILIAN DE ALMEIDA MI-2903/1
SERTÃO MI-2902/3	GETULIO VARGAS MI-2902/4	SANANDUVA MI-2903/2

POSICIONAMENTO DA REDE DE DISTRIBUIÇÃO NA CARTA DO EXERCITO
BRASILEIRO- CARTA DE GAURAMA- FOLHA SG 22 -Y-D-IV-2 MI-2902/2
ESC:1:50.000

DF engenheiro civil
Daniel Faganello
CREA - SC 060959-2

PROJETO REDE DE DISTRIBUIÇÃO DE ÁGUA

CONTRATANTE
PREFEITURA MUNICIPAL DE ÁUREA
COMUNIDADE DE LINHA SÃO JOÃO - INTERIOR- ÁUREA-RS

Daniel Faganello
DANIEL FAGANELLO - CREA-SC 060959-2

Ilto A. Ulir Müller
Ilto A. Ulir Müller
Prefeito
CPF: 269.304.790-40

OBRA
REDE DE DISTRIBUIÇÃO DE ÁGUA

DISCRIMINAÇÃO:
POSICIONAMENTO DA REDE NA CARTA GEOGRÁFICA, SITUAÇÃO NO MAPA DO RS E MUNIC. LÍMITROFES

PROJETO: REDE DE DISTRIBUIÇÃO DE ÁGUA PRANCHA: **03**

ESCALA: 1:500 DATA: maio/2015 RH01.

Rua Romano Anselmo Fontana, 783, sala 02- Centro- Concórdia- SC - Fone: (049) 3442-5066
DIREITOS AUTORAIS RESERVADOS - PROIBIDA A REPRODUÇÃO PARCIAL OU TOTAL