

CORTE A-A

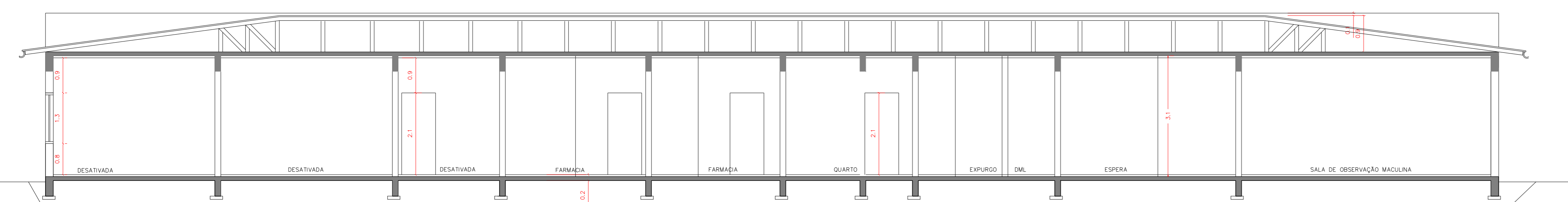

CORTE B-B

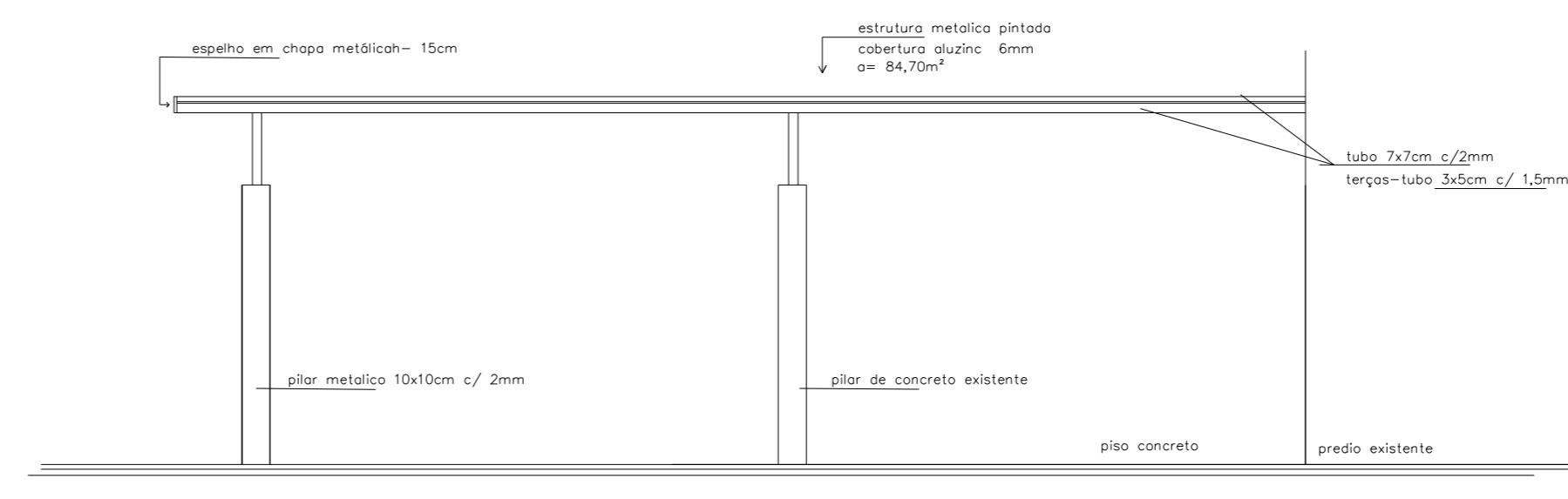

VISTA DA COBERTURA FRONTAL COM A UBS

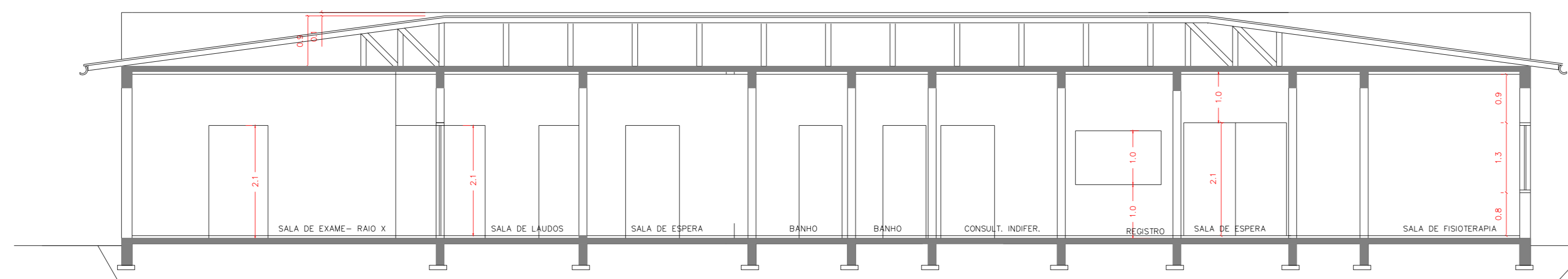

CORTE C-C

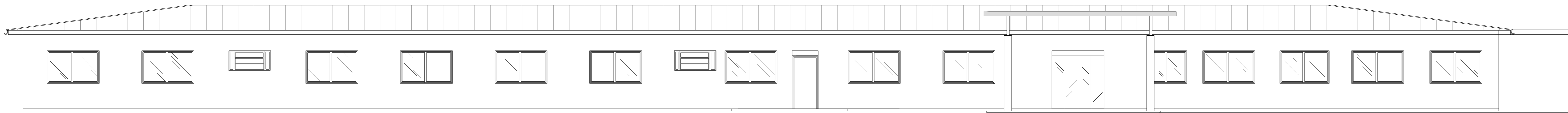

FACHADA PRINCIPAL

- 1- AS INSTALAÇÕES PREDIAIS OBRIGATORIAS, HF/HQ/EE/ED/FAM/AC ATENDEM A RDC 50/2002 NO QUE FOR EXIGIVEL.
- 2- TODOS OS LAVATORIOS/PIAS TEM TORNEIRAS DE ALAVANCA/ PRESMATIC, PROVISÃO DE SABÃO LÍQUIDO DEGERMANTE E TOALHA DE PAPEL/SECADOR ELÉTRICO.
- 3- O PROJETO ATENDE AS LEIS DE ACESSIBILIDADE LEI 10.098/20, DECRETO LEI 5.96 /04 E NBR 9.050/04.
- 4- OS REVESTIMENTOS DE PISOS, PAREDES, FORROS E DEMAIS EXIGÊNCIAS PARA TODOS OS AMBIENTES ATENDEM O DECRETO ESTADUAL N 23.430/ 74 E A RDC 50/02/ANVISA, NO QUE FOR APLICÁVEL.
- 5- AMBIENTES SEM ABERTURAS SERÃO ATENDIDOS PELOS PARÂMETROS BÁSICOS DE AR CONDICIONADO DEFINIDOS NA RDC 50/02 E NBR 7256.

OBSERVAÇÃO: NÃO HÁ AZULEJOS NAS PAREDES, SOMENTE PINTURA

ARQUITETA
CRISTINA S. ROMAN
 Rua Marcelino Ramos 515/1 -Centro Erechim/ RS- Fone:(54)321 5207/999919193

Resp. Técnico	Obra		
	OBRA DE REFORMA PARA IMPLEMENTAÇÃO DO HOSPITAL- HPP		
	Proprietário		
	HOSPITAL DE PEQUENO PORTE JOAO PAULO II- AUREA		
	Local		
	RUA DA MATRIZ, nº 505 -CENTRO - AUREA/RS.		
CRISTINA S ROMAN Arquiteta/Urbanista CAU N-A 14.528-9	Descrição	Prancha	
	PROJETO ARQUITETONICO CORTES / FACHADA PRINCIPAL	03/13	
1.257,00m ²	Escala	Data	Desenho
	1/100	SETEMBRO/2023	CRIS