

**PLANTA GEOMÉTRICA**  
Escala: 1/850

<b>REFERÊNCIAS DA RUA POLÔNIA:</b>
ÁREA TOTAL A SER PAVIMENTADA: 950,00 m <sup>2</sup>
EXTENSÃO TOTAL: 95,00 m
LARGURA MÉDIA: 10,00 m

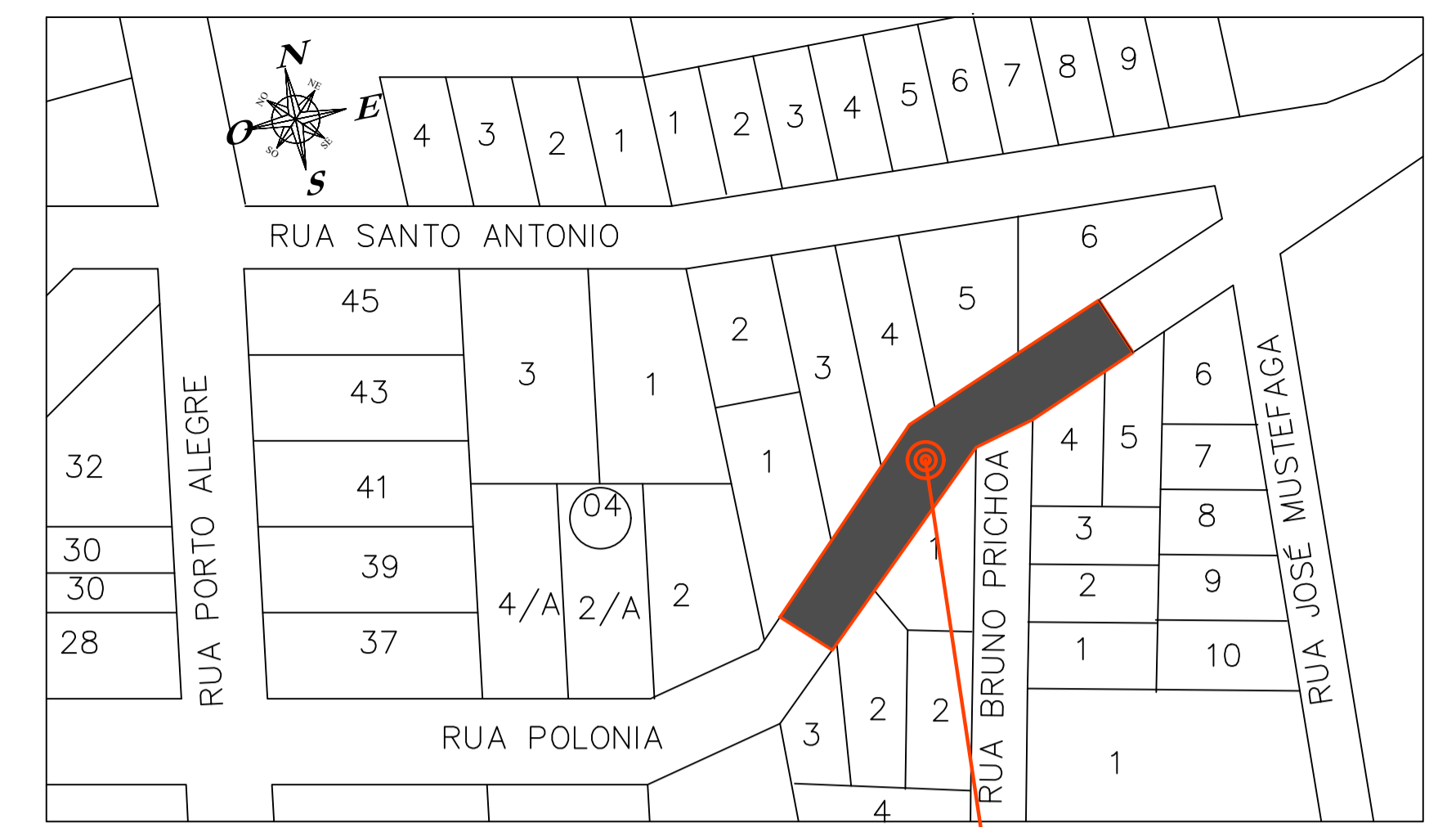

**PLANTA DE SITUAÇÃO**  
Escala: 1/1000  
COORDENADAS GEográfICAS  
-27°41'37,6" S  
-52°03'02,1" W

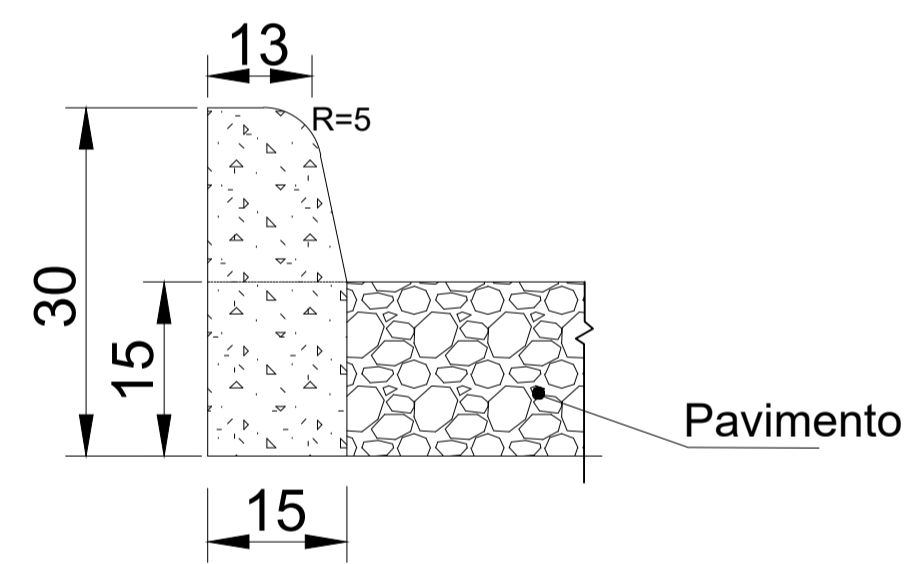

**Meio-Fio de Concreto**

**Seção Tipo - Rua Polônia**

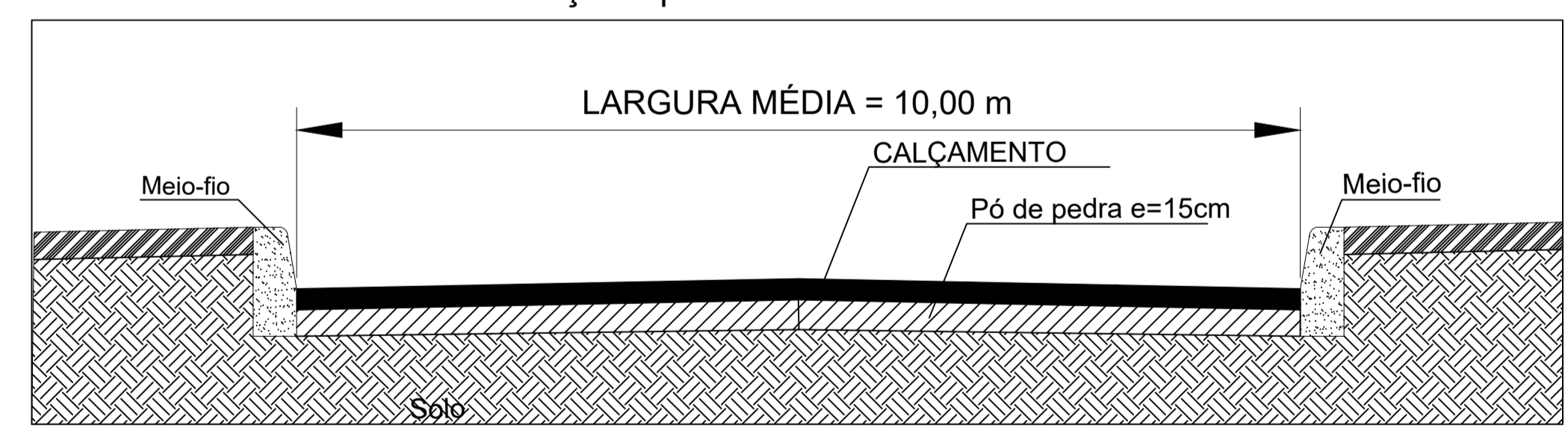

**Corte Passeio**

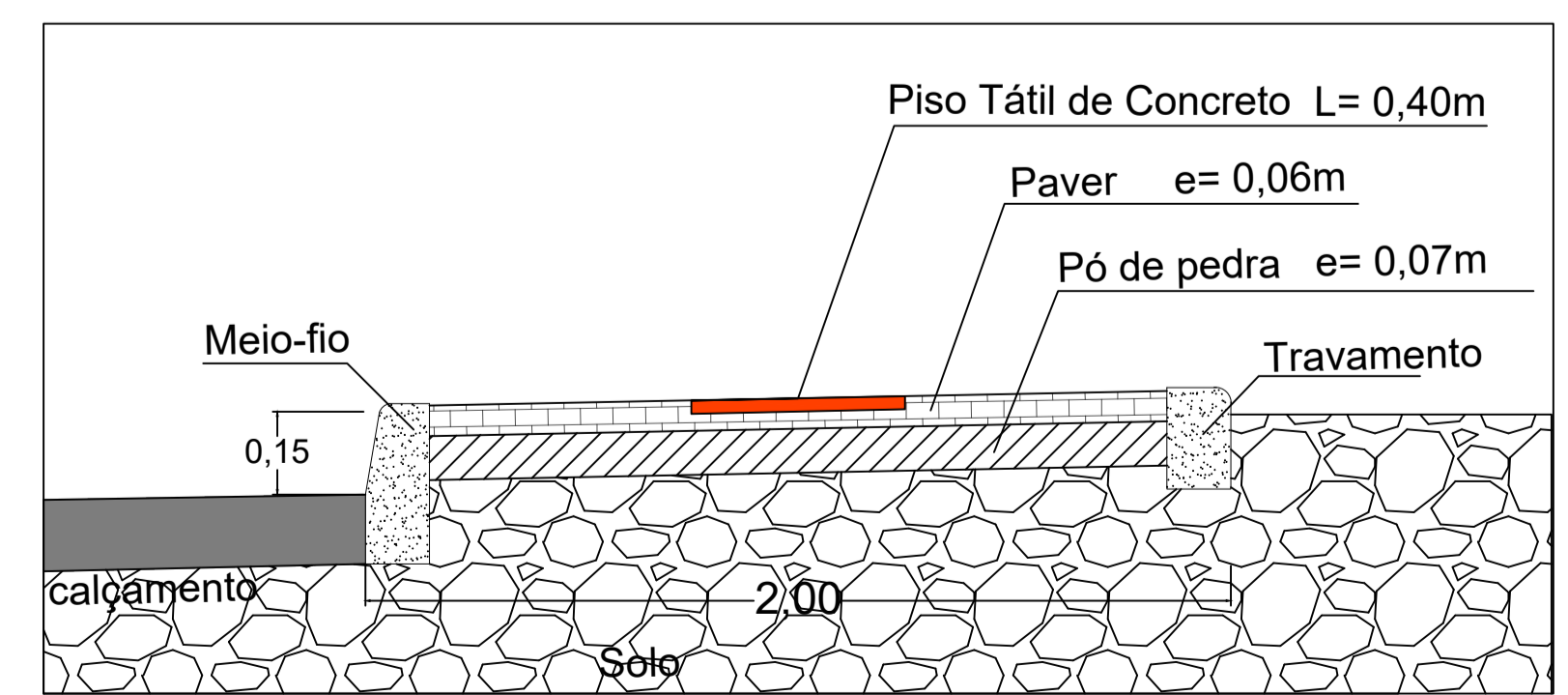

Extensão lado esquerdo: 91,00 metros  
Extensão lado direito: 75,00 metros

**DETALHE RAMPA PNE**

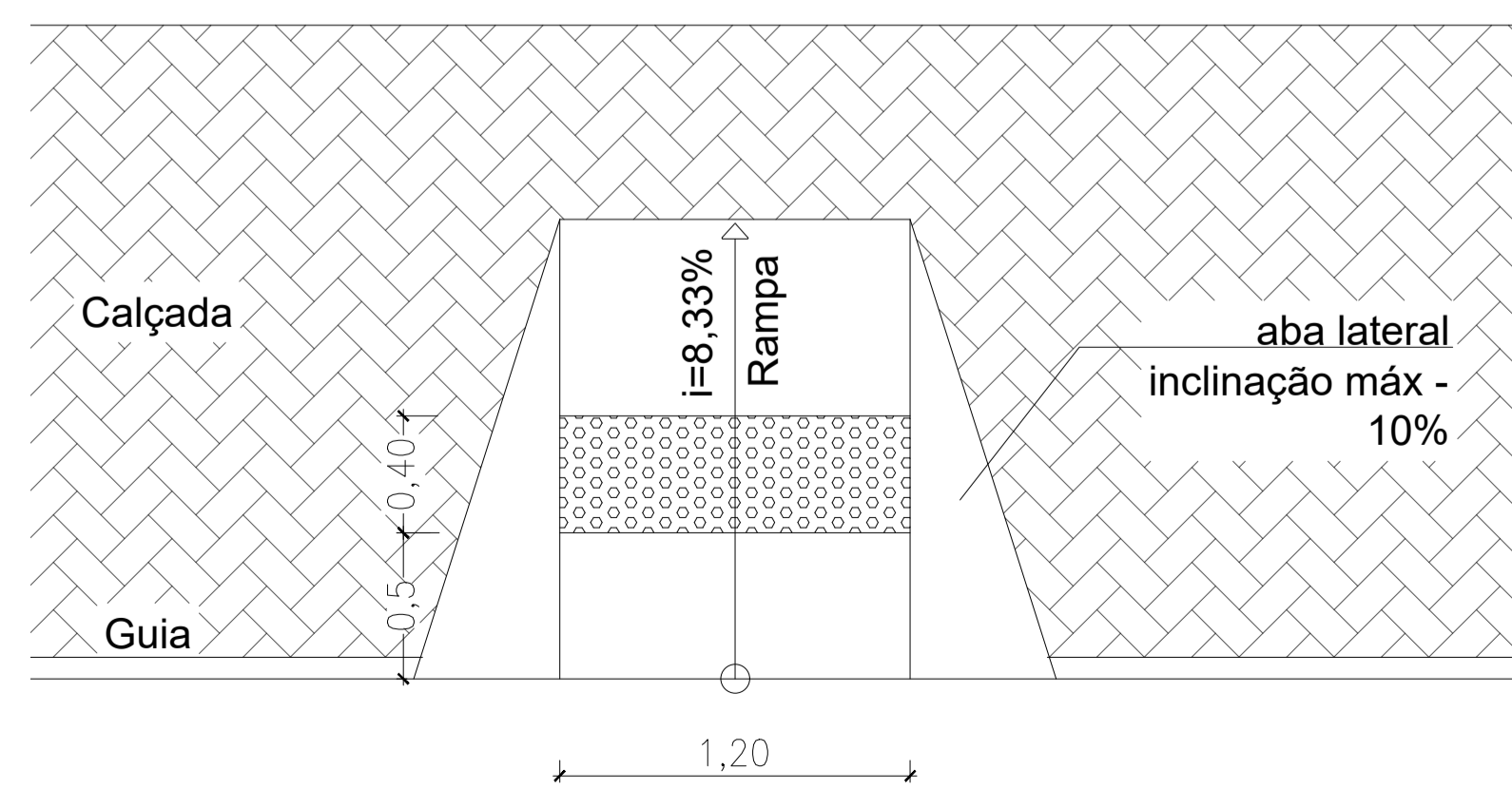

Prefeitura Municipal de Áurea  
**APROVADO**  
Em 07 de Dezembro de 2023  
  
Mauricio Zanella Piaia  
Engº Civil CREA/RS 139.286

		<b>PREFEITURA MUNICIPAL DE ÁUREA/RS</b>	
		OBRA: PAVIMENTAÇÃO COM PEDRAS IRREGULARES EM TRECHO DA RUA POLÔNIA	
RESPONSÁVEL TÉCNICO:	FELIPE PAGOTTO ENGENHEIRO CIVIL CREA RS219266	ASS. RESPONSÁVEL TÉCNICO:	
ESPECIFICAÇÕES:	PROJETO GEOMÉTRICO E DETALHAMENTOS		
PROPRIETÁRIO:	MUNICÍPIO DE ÁUREA/RS	ASS. PREFEITO:	N.º FOLHA
LOCAL:	TRECHO DA RUA POLÔNIA, CENTRO, ÁUREA/RS.	ANTÔNIO JORGE SLUSSAREK	<b>1/1</b>
DESENHO:	FELIPE PAGOTTO	DATA:	21/09/2023
ÁREA:	950,00M <sup>2</sup>	ESCALA:	INDICADA